

血圧と血管年齢

あなたと大事な人のために週に一度は必ず測りましょう！

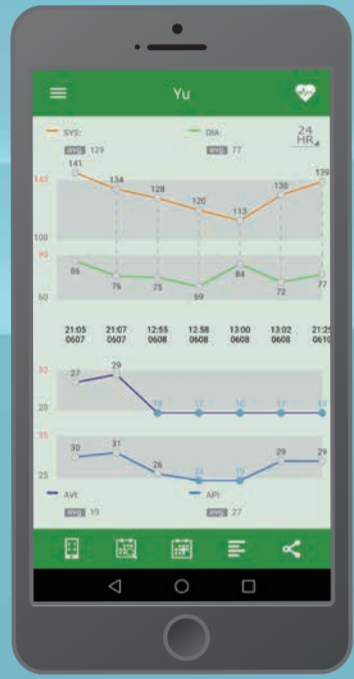

測定結果や履歴は
ご自身のスマホで確認できます。

iPhone / Android

医用電子血圧計

PASESA

(パセーサ)



アプリのインストール手順

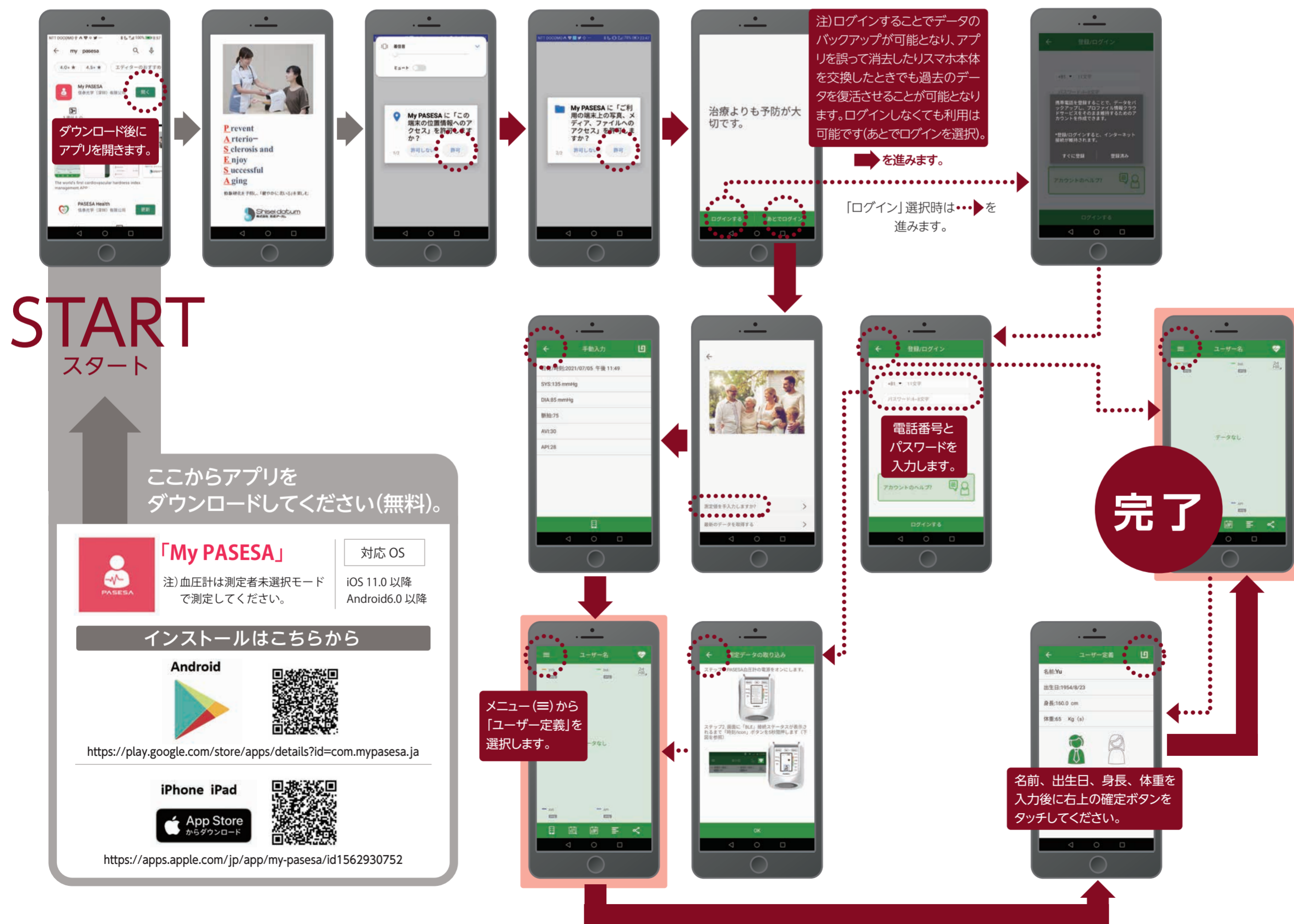

測定後

データ転送方法

測定後に右上の♡マークをタッチすると、数秒~10秒くらいで血圧計表示に4つの数字が表示されます。

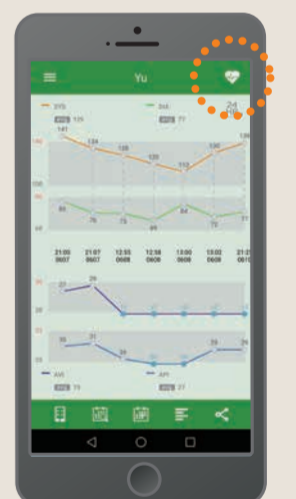

4桁の数字を入力し、「OK」で転送が完了します。
(注意: 数字は測定のたびに変わります)